



Regione Siciliana

**PRESIDENZA**

Ufficio Speciale per il monitoraggio e l'attuazione delle azioni previste nelle O.P.R.S. n. 5/Rif/16 e n. 6/Rif/16 per l'incremento della raccolta differenziata presso i comuni della Sicilia

Sito gestito dall'U.S.R.D. a partire dall'01/12/2016

(/usrd/)

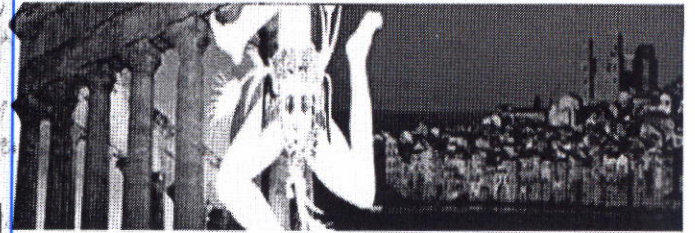

## Scheda inserimento dati Luglio 2019

## Scheda raccolta dati del mese di Luglio 2019

*N.B. INSERIRE I DATI ESPRESSI IN CHILOGRAMMI (KG)*

Provincia

SRR  ex ATO

• SEZIONE RDi - Raccolta Differenziata

**FRAZIONE ORGANICA UMIDA**

200108	<input type="text"/>	CD	<input type="text"/>
	biodegradabili cucine/mense		quantità in compostiere domestiche (stima)
200201	<input type="text"/>	200302	<input type="text"/>
	biodegr. da manutenz. verde pubblico		rifiuti dei mercati

Totale FOU

somma 200108+200201+200302+CD

200101	<input type="text"/>	3420	150101 <b>PLASTICA</b>
	Carta e cartone		<b>LEGNO</b>

imballaggi in carta/cartone **METALLO**

200139	<input type="text"/>	150102	<b>IMBALLAGGI</b>
	plastica	3540	<b>COMPOSITI/MULTI</b>

imballaggi in plastica **MATERIALE**

*N.B. Della quantità totale indicata nel cod. 150106, specificare le quantità di VPM (vetro-plastica- /*

200138	<input type="text"/>	1300	200137
	legno		legno con sost. pericolose

150103	<input type="text"/>	200140	<u>metallo</u> ), <u>CPM (carta-plastica-metallo)</u> , <u>PM (plastica-metallo)</u> , <u>VM (vetro-metallo)</u> .
	imballaggi in legno	<input type="text"/>	
		metallo	
150104	<input type="text"/>	150105	<u>TESSILE</u>
	imballaggi metallici	<input type="text"/>	<u>CONTENITORI TFC</u>
		imballaggi materiali compositi	<u>TONER</u>
150106	<input type="text"/>	sottocodice 150106	<u>RAEE</u>
	imballaggi materiali misti	<input type="text"/>	<u>OLI</u>
		VPM	<u>VERNICI,</u>
sottocodice 150106	<input type="text"/>	sottocodice 150106	<u>INCHIOSTRI, ADESIVI E RESINE</u>
	CPM	<input type="text"/>	<u>DETERGENTI</u>
		PM	<u>FARMACI</u>
sottocodice 150106	<input type="text"/>	200102	<u>BATTERIE E ACCUMULATORI</u>
	VM	<input type="text"/>	<u>RIFIUTI DA C&amp;D</u>
		vetro	
150107	<input type="text"/> 3990	200110	<u>ALTRI RIFIUTI</u>
	imballaggi in vetro	<input type="text"/>	
		capi di abbigliamento	
200111	<input type="text"/>	150109	
	prodotti tessili	<input type="text"/>	
		imballaggi in materiale tessile	
150110	<input type="text"/>	150111	
	imb. contenenti residui di sostanze pericolose	<input type="text"/>	
		imb. metallici contenenti matrici solide pericolose	
160215	<input type="text"/>	160216	
	comp. pericolosi da apparecchiature fuori uso	<input type="text"/>	
		comp. pericolosi diversi dai 160215	
080318	<input type="text"/>	200135	
	toner esauriti	<input type="text"/>	
		AEE fuori uso	
200136	<input type="text"/> 1440	200121	
	AEE fuori uso diverse da 200135	<input type="text"/>	
		tubi fluorescenti	
200123	<input type="text"/>	160210	
	apparecchiature contenenti CFC	<input type="text"/>	
		apparecchiature contenenti PCB	
160211	<input type="text"/>	160212	
	apparecchiature contenenti HCFC e HFC	<input type="text"/>	

160213		AEE contenenti fibre amianto	160214
	non compresi tra 160209 e 160212		<b>INGOMBRANTI</b>
200307	1680	non compresi tra 160209 e 160213	200125
	ingombranti misti se avviati al recupero		
200126		oli e grassi commestibili	200127
	oli e grassi diversi da 200125		
200128		contenenti sostanze pericolose	200113
	diversi da 200128	<b>SOLVENTI</b>	<b>ACIDI</b>
200114		<b>SOSTANZE ALCALINE</b>	200115
	<b>PRODOTTI FOTOCHIMICI</b>		200117
	<b>PESTICIDI</b>		200119
200129		contenenti sostanze pericolose	200130
		diversi da 200129	
200132			200131
	diversi da 200131		
200133		citotossici e citostatici	200134
	diversi da 200134	170107	
		170904	
200303			160103
	residui pulizia stradale a recupero		
200141		pneumatici da utenze domestiche	200202
	pulizia camini da utenze domestiche		
200203		terra e roccia	160107
	non biodegradabili		
160216		filtri olio	160504
	diversi da 160215		
160505		gas in contenitori a pressione	
	diversi da 160504		

200301  49660

200303 **SEZIONE TOTALI**

RU indifferenziati

residui pulizia stradale

200399

**INGOMBRANTI**

200307

altri rifiuti urbani

ingombranti a smaltimento

Totale RD  15370

Totale RI

inserire qta RD totale del mese

49660

RT  65030

inserire la qta di RI del mese

Percentuale RD del mese

Rifiuti Totali del mese

23.6

allegato (PDF)  luglio.pdf

dichiarazione di veridicità in formato PDF

visto di conferma confermo i dati dati prima

dell'invio

Powered by ChronoForms - ChronoEngine.com (<http://www.chronoengine.com>)

[◀ Indietro \(/usrd/index.php/inserimento-dati-giornalieri-luglio-2019\)](#)

[Avanti ▶ \(/usrd/index.php/inserimento-dati-giornalieri-giugno-2019\)](#)